รายงานการประชุมคณะกรรมการสารสนเทศทางการแพทย์
ครั้งที่ 4/2566
วันที่ 18 มกราคม 2566 เวลา 14.00 – 16.00 น.
ณ ห้องประชุมใหญ่ชั้น 2 โรงพยาบาลศรีสัชนาลัย

<u>ผู้มาประชุม</u>

1. พญ.วารินทร์รัตน์ เกษศิลป์	ตำแหน่ง นายแพทย์ปฏิบัติการ	ประธาน
2. นางสาววริณญา อนุกูล	ตำแหน่ง ผู้ช่วยนักกายภาพบำบัด	กรรมการ
3. นายเอกพงศ์ ทิงาเครือ	ตำแหน่ง นักวิชาการคอมพิวเตอร์ปฏิบัติการ	กรรมการ
4. นางสาวเปมิกา วงศ์กัทลีคาม	ตำแหน่ง นักวิชาการสาธารณสุข	กรรมการ
5. นางพรพิมล อ่วมภักดี	ตำแหน่ง เจ้าพนักงานเวชสถิติ	กรรมการ
6. นางสาวกุสุมา วีระศักดิ์ตระกูล	ตำแหน่ง แพทย์แผนไทยปฏิบัติการ	กรรมการ
7. นางสาวเยาวลักษณ์ หอมหวาน	ตำแหน่ง พยาบาลวิชาชีพชำนาญการ	กรรมการ
8. นางสาวทิพย์สุคนธ์ ภู่จุฬา	ตำแหน่ง เจ้าพนักงานทันตสาธารณสุขชำนาญงาน	กรรมการ
9. นางสาวจุฑามาศ ใจมูล	ตำแหน่ง นักวิชาการคอมพิวเตอร์ปฏิบัติการ	กรรมการ/เลขานุการ
10. นายชาติชาย กิจตะวงษ์	ตำแหน่ง นักวิชาการคอมพิวเตอร์ปฏิบัติการ	กรรมการ/ผู้ช่วยเลขานุการ

<u>ผู้ไม่มาประชุม</u>

1. นางวิจิตรา สุวรรณอำไพ	ตำแหน่ง นักเทคนิคการแพทย์ชำนาญการ	รองประธาน
2. ภญ.ปัญญาภรณ์ เกตุคร้าม	ตำแหน่ง เภสัชกรชำนาญการ	กรรมการ
3. นางสายชล ปักษี	ตำแหน่ง นักรังสีการแพทย์ปฏิบัติการ	กรรมการ
4. นางสาวจุรีรัตน์ พุ่มชุ่ม	ตำแหน่ง พนักงานบริการ	กรรมการ
5. นางสาวชญานิศ พรหมวัชรานนท์	ตำแหน่ง นักโภชนาการ	กรรมการ
6. นางสาวณัฐณิชา พรหมเมธ	ตำแหน่ง พยาบาลวิชาชีพชำนาญการ	กรรมการ
7. นางสาวเบญจวรรณ สืบพันธ์	ตำแหน่ง พยาบาลวิชาชีพปฏิบัติการ	กรรมการ
8.นางสาวศิริวรรณ บุญวิศิษฏ์	ตำแหน่ง พยาบาลวิชาชีพชำนาญการ	กรรมการ
9. นางทานทิพย์ กรฤทธิ์	ตำแหน่ง พยาบาลวิชาชีพชำนาญการ	กรรมการ
10. นางสาวสรวีย์ เพชรกิ่ง	ตำแหน่ง พยาบาลวิชาชีพชำนาญการ	กรรมการ
11. นายวรายุทธ คลังต่วน	ตำแหน่ง พยาบาลวิชาชีพชำนาญการ	กรรมการ
12. นางสุรีรัตน์ น้อยคำ	ตำแหน่ง ผู้ช่วยนักกายภาพบำบัด	กรรมการ
13. นางสาวภควรรณ โพธิ์จันทร์	ตำแหน่ง เจ้าพนักงานเวชสถิติชำนาญงาน	กรรมการ

เริ่มประชุมเวลา 14.00 น.

เริ่มประชุม และดำเนินการตามระเบียบวาระการประชุมดังต่อไปนี้

วาระที่ 1 เรื่องที่ประธานแจ้งให้ที่ประชุมทราบ

- ไม่มี

วาระที่ 2 เรื่องการรับรองรายงานการประชุม

- รับรองรายการการประชุม 3/2566

วาระที่ 3 เรื่องสืบเนื่อง

1. แจ้งผลการบันทึกข้อมูล 53 แฟ้ม เดือนธันวาคม 2565

tablename	name	record	error	pass	%
accident	ข้อมูลอุบัติเหตุ	2355	2137	218	9.26%
admission	ข้อมูลการรับผู้ป่วยไว้รักษา	388	0	388	100.00%
anc	ข้อมูลการรับบริการตรวจครรภ์	194	0	194	100.00%
charge_ipd	ข้อมูลค่าใช้จ่ายผู้ป่วยใน	11478	0	11478	100.00%
charge_opd	ข้อมูลค่าใช้จ่ายผู้ป่วยนอก	94218	9	94209	99.99%
chronic	ข้อมูลโรคเรื้อรัง	11651	0	11651	100.00%
chronicfu	ข้อมูลการตรวจติดตามผู้ป่วยโรคเรื้อรัง	3241	0	3241	100.00%
community_activity	ข้อมูลกิจกรรมชุมชน	0	0	0	0.00%
community_service	ข้อมูลการให้บริการในชุมชน	1370	0	1370	100.00%
dental	ข้อมูลการบริการทันตกรรม	235	0	235	100.00%
diagnosis_ipd	ข้อมูลการวินิจฉัยผู้ป่วยใน	1235	19	1216	98.46%
diagnosis_opd	ข้อมูลการวินิจฉัยผู้ป่วยนอก	33807	0	33807	100.00%
disability	ข้อมูลผู้พิการ	0	0	0	0.00%
drug_ipd	ข้อมูลการจ่ายยาผู้ป่วยใน	4283	61	4222	98.58%
drug_opd	ข้อมูลการจ่ายยาผู้ป่วยนอก	42704	485	42219	98.86%
drugallergy	ข้อมูลการแพ้ยา	422	0	422	100.00%
epi	ข้อมูลผู้รับบริการวัคซีน	1362	22	1340	98.38%
fp	ข้อมูลผู้รับบริการวางแผนครอบครัว	16	0	16	100.00%
functional	ข้อมูลการตรวจประเมินความบกพร่อง	9	0	9	100.00%
icf	ข้อมูลการประเมินสภาวะสุขภาพ	0	0	0	0.00%
labfu	ข้อมูลการตรวจทางห้องปฏิบัติการโรคเรื้อรัง	59512	0	59512	100.00%
labor	ข้อมูลการคลอด	8	0	8	100.00%

tablename	name	record	error	pass	%
ncdscreen	ข้อมูลการตรวจคัดกรองเบาหวานความดันโลหิตสูง	509	0	509	100.00%
newborn	ข้อมูลทารก	40	0	40	100.00%
newborncare	ข้อมูลการดูแลเด็กหลังคลอด	4	0	4	100.00%
nutrition	ข้อมูลการเฝ้าระวังโชนาการ	14363	0	14363	100.00%
person	ข้อมูลทั่วไปของประชาชนในเขตรับผิดชอบและผู้มาใช้บริการ	12839	0	12839	100.00%
postnatal	ข้อมูลการดูแลแม่หลังคลอด	12	0	12	100.00%
prenatal	ข้อมูลประวัติการตั้งครรภ์	72	0	72	100.00%
procedure_ipd	ข้อมูลการให้หัตถการผู้ป่วยใน	117	0	117	100.00%
procedure_opd	ข้อมูลการให้หัตถการผู้ป่วยนอก	11952	0	11952	100.00%
provider	ข้อมูลผู้ให้บริการ	457	0	457	100.00%
rehabilitation	ข้อมูลการบริการฟื้นฟูสมรรถภาพ	2973	5	2968	99.83%
service	ข้อมูลการรับบริการ	16489	0	16489	100.00%
specialpp	ข้อมูลบริการส่งเสริมสุขภาพกลุ่มพิเศษ	12479	0	12479	100.00%
surveillance	ข้อมูลระบาดวิทยา	321	0	321	100.00%
village	ข้อมูลหมู่บ้าน	8	0	8	100.00%

มีแฟ้มที่ไม่ผ่าน 95% อยู่ 1 แฟ้ม คือแฟ้ม accident เนื่องจากผู้รับบริการส่วนมากไม่ใช่ผู้ป่วยฉุกเฉิน วิธีการแก้ไข คือถ้าเป็นผู้ป่วยทั่วไปให้ไปทำการบันทึกข้อมูลในหน้า จุดซักประวัติผู้ป่วยนอก

2. แจ้งห้อง Server ใหม่และระบบ Network ใหม่ เริ่มดำเนินการตั้งแต่วันที่ 16 มกราคม 66 เสร็จสิ้นวันที่ 15 มีนาคม 66
3. โปรแกรม HosOffice ติดตั้งโปรแกรมลง Server เรียบร้อย ขั้นตอนต่อไป ให้กลุ่มงานบริหารทั่วไป (งานบุคลากร) ลงข้อมูลเบื้องต้นของเจ้าหน้าที่ทุกคนให้เรียบร้อยภายในวันที่ 25 มกราคม 66 หลังจากนั้นเจ้าหน้าที่ทุกท่านจะได้รับ User และ Password ในการดำเนินการปรับปรุงข้อมูลส่วนตัว การลา การจองห้องประชุม ฯลฯ เริ่มใช้ HosOffice เต็มระบบในเดือน กุมภาพันธ์ 66

วาระที่ 4 เรื่องเพื่อทราบ

1. ผอ.ศักดิ์สิทธิ์ อนุมัติเช่าพริ้นเตอร์เลเซอร์ จำนวน 20 เครื่อง อยู่ในขั้นตอนงานพัสดุดำเนินการเช่าซื้อรวมทั้งเปลี่ยนบริษัทจำหน่าย
2. คะแนนคุณภาพข้อมูล แฟ้ม 53 แฟ้ม

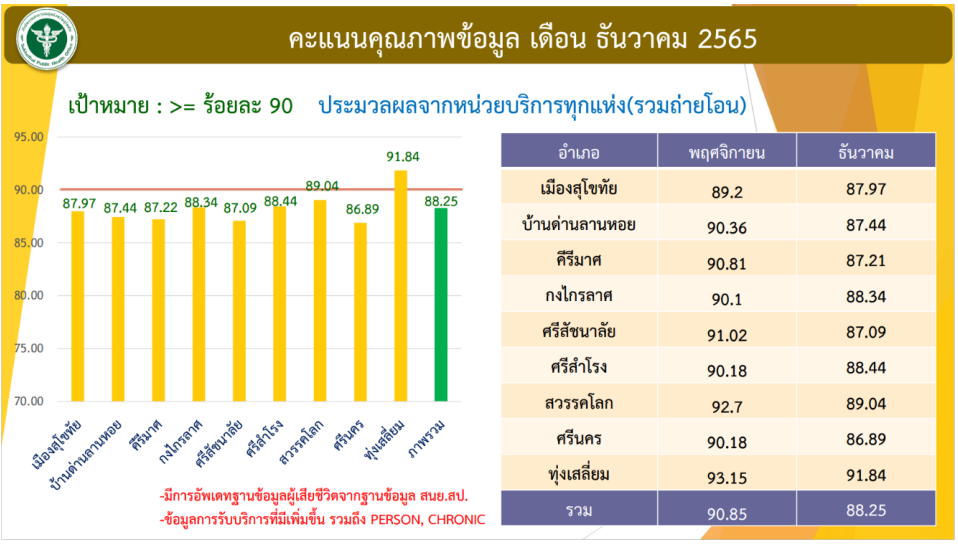

อำเภอ	พฤศจิกายน	ธันวาคม
เมืองสุโขทัย	89.2	87.97
บ้านด่านลานหอย	90.36	87.44
คีรีมาศ	90.81	87.21
กงไกรลาศ	90.1	88.34
ศรีสัชนาลัย	91.02	87.09
ศรีสำโรง	90.18	88.44
สวรรคโลก	92.7	89.04
ศรีนคร	90.18	86.89
ทุ่งเสลี่ยม	93.15	91.84
รวม	90.85	88.25

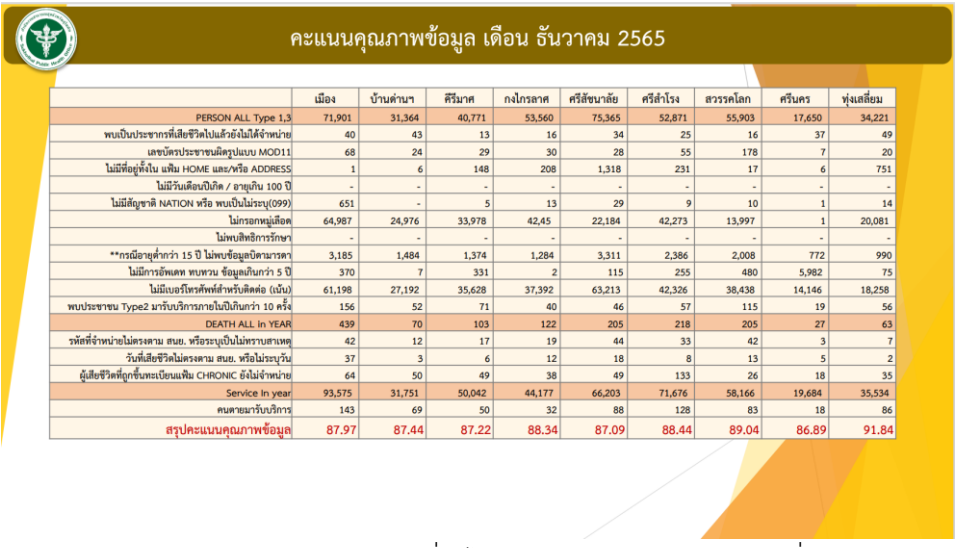

	เมือง	บ้านด่านฯ	คีรีมาศ	กงไกรลาศ	ศรีสัชนาลัย	ศรีสำโรง	สวรรคโลก	ศรีนคร	ทุ่งเสลี่ยม
PERSON ALL Type 1,3	71,901	31,364	40,771	53,560	75,365	52,871	55,903	17,650	34,221
พบเป็นประชากรที่เสียชีวิตไปแล้วยังไม่ได้จำหน่าย	40	43	13	16	34	25	16	37	49
เลขบัตรประชาชนผิดรูปแบบ MOD11	68	24	29	30	28	55	178	7	20
ไม่มีที่อยู่ทั้งใน แฟ้ม HOME และ/หรือ ADDRESS	1	6	148	208	1,318	231	17	6	751
ไม่มีวันเดือนปีเกิด / อายุเกิน 100 ปี	-	-	-	-	-	-	-	-	-
ไม่มีสัญชาติ NATION หรือ พบเป็นไม่ระบุ(099)	651	-	5	13	29	9	10	1	14
ไม่กรอกหมู่เลือด	64,987	24,976	33,978	42,45	22,184	42,273	13,997	1	20,081
ไม่พบสิทธิการรักษา	-	-	-	-	-	-	-	-	-
**กรณีอายุต่ำกว่า 15 ปี ไม่พบข้อมูลบิดามารดา	3,185	1,484	1,374	1,284	3,311	2,386	2,008	772	990
ไม่มีการอัพเดท ทบทวน ข้อมูลเกินกว่า 5 ปี	370	7	331	2	115	255	480	5,982	75
ไม่มีเบอร์โทรศัพท์สำหรับติดต่อ (เน้น)	61,198	27,192	35,628	37,392	63,213	42,326	38,438	14,146	18,258
พบประชาชน Type2 มารับบริการภายในปีเกินกว่า 10 ครั้ง	156	52	71	40	46	57	115	19	56
DEATH ALL in YEAR	439	70	103	122	205	218	205	27	63
รหัสที่จำหน่ายไม่ตรงตาม สนย. หรือระบุเป็นไม่ทราบสาเหตุ	42	12	17	19	44	33	42	3	7
วันที่เสียชีวิตไม่ตรงตาม สนย. หรือไม่ระบุวัน	37	3	6	12	18	8	13	5	2
ผู้เสียชีวิตที่ถูกขึ้นทะเบียนแฟ้ม CHRONIC ยังไม่จำหน่าย	64	50	49	38	49	133	26	18	35
Service In year	93,575	31,751	50,042	44,177	66,203	71,676	58,166	19,684	35,534
คนตายมารับบริการ	143	69	50	32	88	128	83	18	86
สรุปคะแนนคุณภาพข้อมูล	87.97	87.44	87.22	88.34	87.09	88.44	89.04	86.89	91.84

วิธีการแก้ปัญหา ให้ทางงานเวชระเบียน เติมข้อมูลที่ยังไม่ครบ เช่น หมายเลขติดต่อ ชื่อญาติ ส่วนข้อมูลการตาย ทางงานสารสนเทศ ได้ทำการอัพเดททุกสัปดาห์เข้า HDC

3. แจ้งเจ้าหน้าที่ทุกท่านเวรเช้าต้องสแกนนิ้วมือเข้า-ออก ทุกวันทำการ สามารถเช็ครายชื่อตามไฟล์ที่แนบมา เจ้าหน้าที่ท่านใดยังไม่มีรายชื่อ หรือมีรายชื่อแล้วสแกนเข้างานไม่ได้ให้ติดต่อคุณชาติชาย (พี่เสือ)
4. แจ้ง ผอ.ศักดิ์สิทธิ์ให้ไอทีดูแลระบบกล้องวงจรปิด
5. แจ้ง ผอ.ศักดิ์สิทธิ์ให้ไอทีติดตั้งเครื่องคอมพิวเตอร์ในห้องประชุมทุกห้อง
6. มีการประเมินมาตรฐานระบบบริการสุขภาพ 9 ด้าน งานไอทีประเมินด้านที่ 9 คือด้านการรักษาความมั่นคงปลอดภัยไซเบอร์ จะมีการจัดทำนโยบายและแนวทางปฏิบัติงานเกี่ยวกับระบบเทคโนโลยีสารสนเทศ ความมั่นคงปลอดภัยในระบบเทคโนโลยี เป็นต้น มีการติดตามการบันทึกการประเมินฯ ในเว็บไซต์จาก ผอ. ในวันที่ 31 มกราคม 2566

วาระที่ 5 เรื่องเสนอเพื่อพิจารณา

1. มติที่ประชุม IM ต้องการให้มีการลบอักษรย่อออกจาก ชื่อและนามสกุลผู้ป่วย เพื่อให้ถูกต้องตามหลักมาตรฐาน สนย. แนวทางแก้ไข คือ ให้ไปใส่ไว้ในช่อง Note ในหน้า Patient แล้วติ๊กให้แจ้งเตือนในแผนกที่ต้องการดังนี้

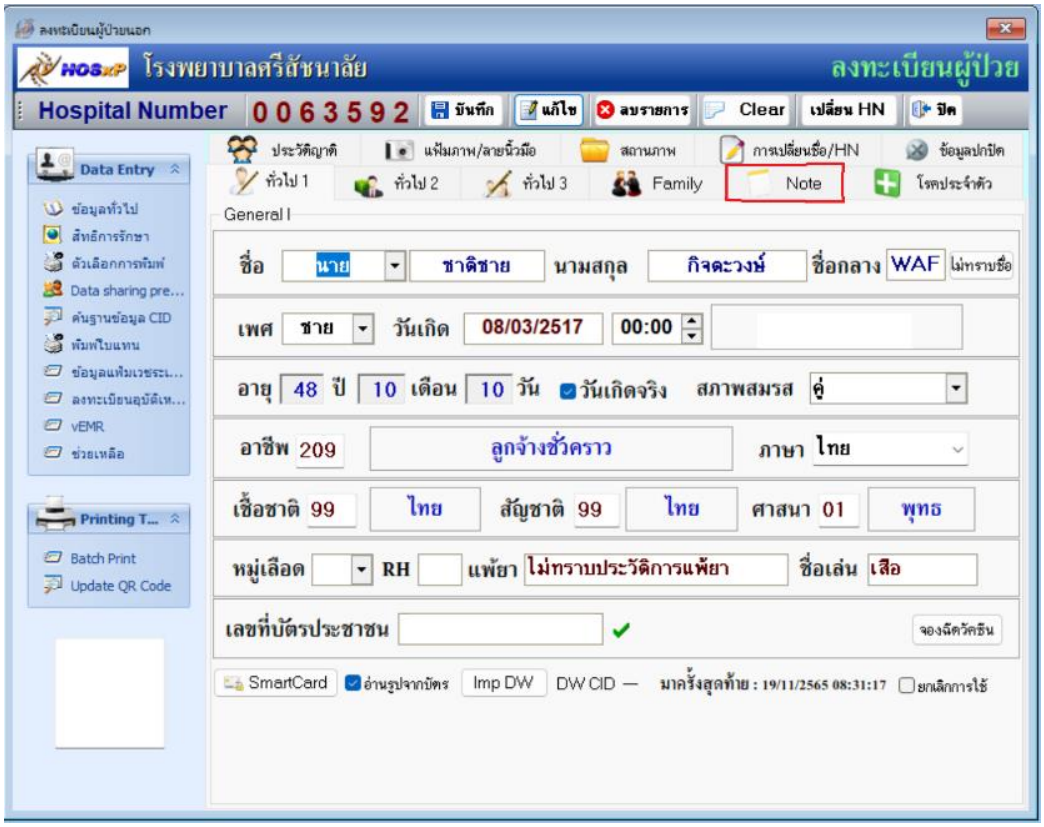

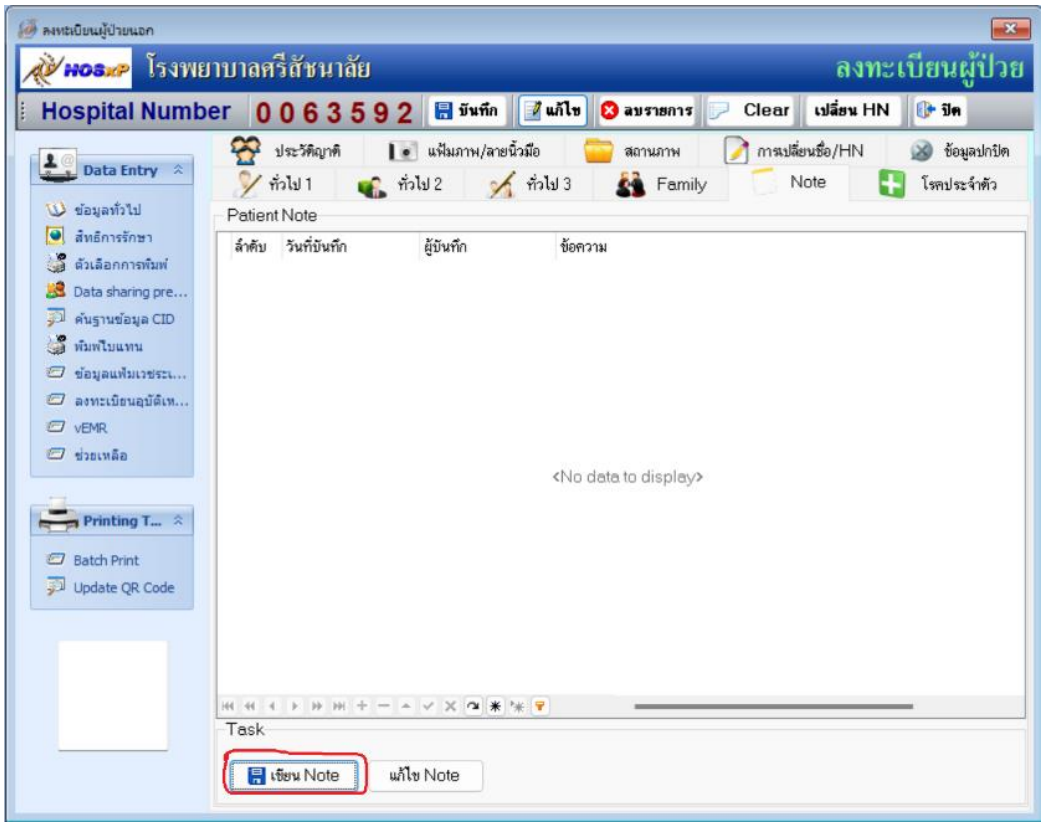

PtNoteViewEditForm
เขียน Note
CKD,WAFARINE,
การแสดง Note
ช่วงเวลา
กลุ่มผู้ใช้งานที่ต้องการให้แสดง Note
แสดง Note ที่จุดส่งตรวจ
แสดง Note ที่ห้องตรวจโรค
แสดง Note ที่ห้องชำระเงิน
แสดง Note ที่แผนก IPD (ward)
แสดง Note ที่จุดส่งซักประวัติ
แสดง Note ที่ห้องจ่ายยา
แสดง Note ที่ห้อง Lab/X-Ray
แสดง Note ที่ห้องจ่ายยา IPD
ลบ note
เพิ่ม Note ใหม่
Public note (เปิดให้ผู้อื่นแก้ไขได้)
บันทึก
ปิด

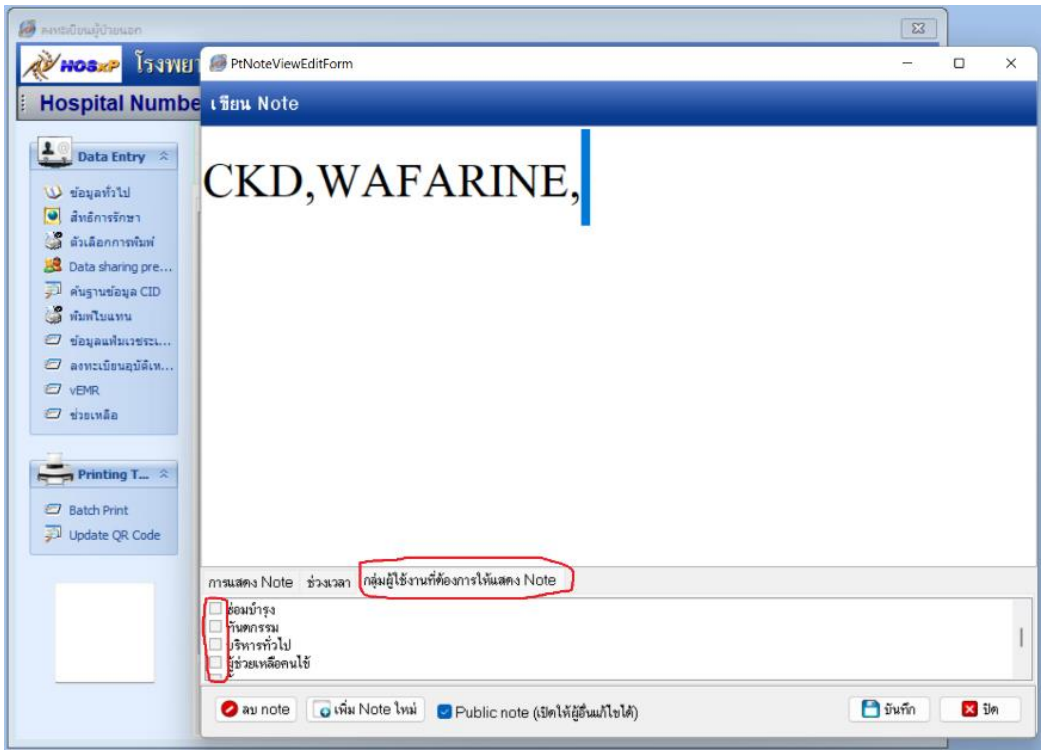
PtNoteViewEditForm
เขียน Note
CKD,WAFARINE,
การแสดง Note
ช่วงเวลา
กลุ่มผู้ใช้งานที่ต้องการให้แสดง Note
ลบ note
เพิ่ม Note ใหม่
Public note (เปิดให้ผู้อื่นแก้ไขได้)
บันทึก
ปิด

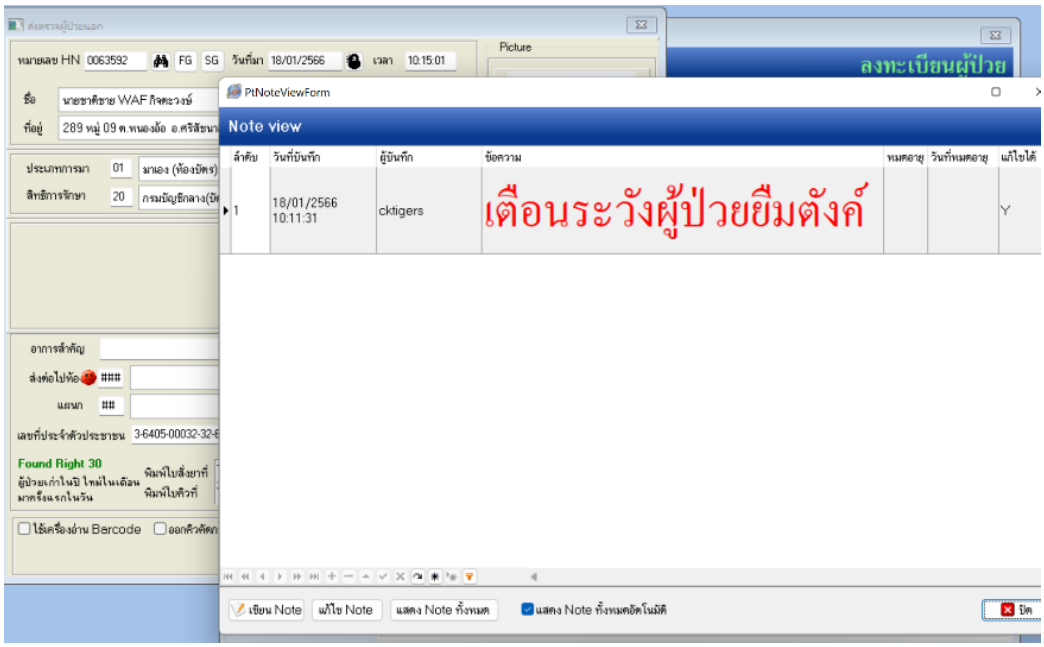

2. แจ้งระบบ Network ใหม่ จะมีจุดต่อสาย Lan จำนวน 150 จุด แต่มีความต้องการใช้ 175 จุด ทำให้ต้องตัดจุดที่ยังไม่จำเป็นออก 25 จุด จะแจ้งให้ทราบอีกที

เลิกประชุมเวลา 16.00น.

จุฑามาศ ใจมูล
(นางสาวจุฑามาศ ใจมูล)
ผู้จดรายงานการประชุม
เลขานุการ